C/ OREGANO

C/ AJENJO

C/ HINOJO

C/ ESTIO

EXISTENTE

EXISTENTE

EXISTENTE

4x6mm2+Tx16

23m

7m

9m

11

10

A1

9

8

7

A2

6

5

3,31

3.41

3.40

12

13

20m.

15m.

3.30

3.29

3.28

3.27

3.26

3.25

3.24

3.23

3.22

LEYENDA

- CENTRO DE MANDO
- LINEAS DE DISTRIBUCIÓN CONDUCTOR RV 0.6/1kV
- LUMINARIA ATP CONICA BIV BH-100W SOBRE COLUMNA DE 5 mts CON BRAZO DE 1,5 mts
- PUNTO DE LUZ DOBLE ATP CONICA BIV BH-100W SOBRE COLUMNA DE 5 mts CON DOBLE BRAZO DE 1,5 mts
- LUMINARIA PHILIPS StreetSaver LED 57.3W SOBRE COLUMNA DE 4 mts
- PROYECTOR INDAL IZX-A 250W H.M. COLOCADO ADOSADO A ESTRUCTURA
- 2 PROYECTORES PHILIPS RVP351 A/47.5 250W SOBRE CLUMNA DE 10 mts
- ARQUETA 40x40x85
- ARQUETA 60x60x85
- PICA DE TIERRA (Las luminarias que coincidan con la losa del túnel, se desplazará su puesta a tierra fuera de la interferencia)

valladolid alta velocidad

CONSULTOR: U.T.E. PAYD INGENIEROS — CONSULTING INGENIERIA CIVIL S.L.P.

AUTORES DEL PROYECTO

EL INGENIERO DE CAMINOS, C. y P. JUAN ALONSO-VILLALOBOS MARTÍN

EL INGENIERO T. DE OBRAS P. J. RAÚL ALONSO GARCÍA

ESCALAS: UNE A-3 ORIGINALES — 1/500

TITULO DEL PROYECTO: PROYECTO DE URBANIZACIÓN DE LOS TERRENOS LIBERADOS EN EL TRAMO DEL TUNEL PINAR DE ANTEQUERA Y ESPACIOS URBANOS ANEXOS

EXPEDIENTE: 113/2011

Nº PLANO: 8.1.2

DESIGNACION: RED ALUMBRADO PÚBLICO — PLANTA GENERAL LINEAS DE DISTRIBUCIÓN

Mayo 2012

HOJA 1 DE 6

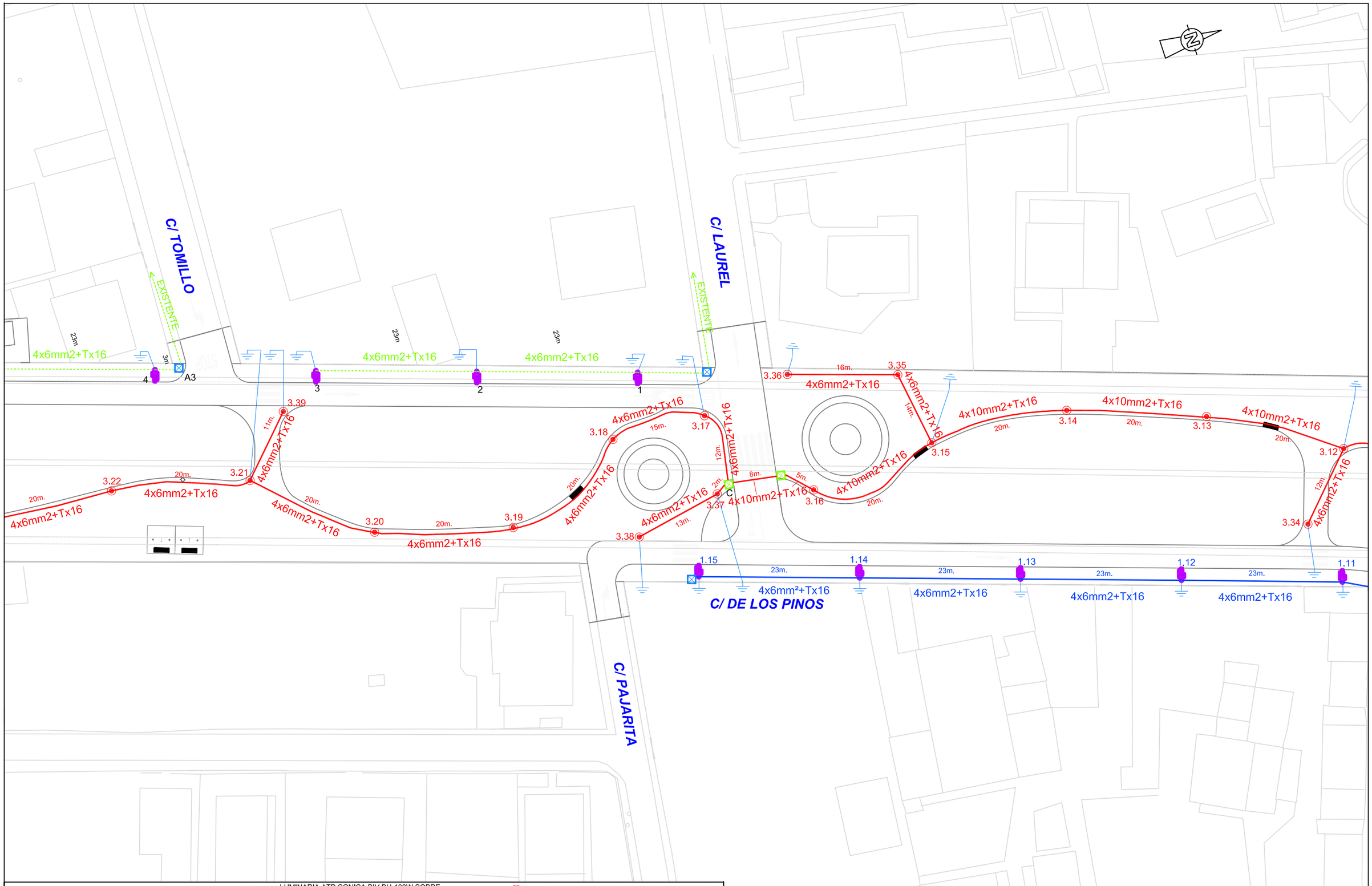

LEYENDA

- CENTRO DE MANDO
- LINEAS DE DISTRIBUCIÓN CONDUCTOR RV 0.6/1kV
- LUMINARIA ATP CONICA BIV BH-100W SOBRE COLUMNA DE 5 mts CON BRAZO DE 1,5 mts
- PUNTO DE LUZ DOBLE ATP CONICA BIV BH-100W SOBRE COLUMNA DE 5 mts CON DOBLE BRAZO DE 1,5 mts
- LUMINARIA PHILIPS StreetSaver LED 57.3W SOBRE COLUMNA DE 4 mts
- PROYECTOR INDAL IZX-A 250W H.M. COLOCADO ADOSADO A ESTRUCTURA
- 2 PROYECTORES PHILIPS RVP351 A/47.5 250W SOBRE CLUMNA DE 10 mts
- ARQUETA 40x40x85
- ARQUETA 60x60x85
- PICA DE TIERRA (Las luminarias que coincidan con la losa del túnel, se desplazará su puesta a tierra fuera de la interferencia)

valladolid alta velocidad	CONSULTOR: U.T.E. PAYD INGENIEROS / CONSULTING INGENIERIA CIVIL S.L.P.	AUTORES DEL PROYECTO: EL INGENIERO DE CAMINOS, C. y P. JUAN ALONSO-VILLALOBOS MARTÍN; EL INGENIERO T. DE OBRAS P. J. RAÚL ALONSO GARCÍA	ESCALAS: UNE A-3 ORIGINALES; 1/500	TITULO DEL PROYECTO: PROYECTO DE URBANIZACIÓN DE LOS TERRENOS LIBERADOS EN EL TRAMO DEL TUNEL PINAR DE ANTEQUERA Y ESPACIOS URBANOS ANEXOS	EXPEDIENTE: 113/2011	Nº PLANO: 8.1.2	DESIGNACION: RED ALUMBRADO PÚBLICO PLANTA GENERAL LINEAS DE DISTRIBUCIÓN	Mayo 2012 HOJA 2 DE 6

JUEGOS INFANTILES

C/ ALMENDRO

C/ ESTIO

4x10mm2+Tx16 20m. 3.12 4x10mm2+Tx16 20m. 3.11 4x10mm2+Tx16 20m. 3.10 4x10mm2+Tx16 20m. 3.9 4x10mm2+Tx16 20m. 3.8 4x10mm2+Tx16 20m. 3.7 4x10mm2+Tx16 20m. 3.6 4x10mm2+Tx16 20m. 3.5 4x16mm2+Tx16 20m. 3.4 4x16mm2+Tx16 20m. 3.3

4x6mm2+Tx16 12m. 3.34

4x6mm2+Tx16 17m. 3.33

4x6mm2+Tx16 12m. 3.32

23m. 1.11 23m. 1.10 23m. 1.9 23m. 1.8 23m. 1.7 7m. 1.6 9m. 7m. 1.5 23m. 1.4

4x6mm2+Tx16

LEYENDA

- CENTRO DE MANDO
- LINEAS DE DISTRIBUCIÓN CONDUCTOR RV 0,6/1kV
- LUMINARIA ATP CONICA BIV BH-100W SOBRE COLUMNA DE 5 mts CON BRAZO DE 1,5 mts
- PUNTO DE LUZ DOBLE ATP CONICA BIV BH-100W SOBRE COLUMNA DE 5 mts CON DOBLE BRAZO DE 1,5 mts
- LUMINARIA PHILIPS StreetSaver LED 57.3W SOBRE COLUMNA DE 4 mts
- PROYECTOR INDAL IZX-A 250W H.M. COLOCADO ADOSADO A ESTRUCTURA
- 2 PROYECTORES PHILIPS RVP351 A/47.5 250W SOBRE CLUMNA DE 10 mts
- ARQUETA 40x40x85
- ARQUETA 60x60x85
- PICA DE TIERRA (Las luminarias que coincidan con la losa del túnel, se desplazará su puesta a tierra fuera de la interferencia)

valladolid alta velocidad

CONSULTOR: U.T.E. PAYD INGENIEROS — CONSULTING INGENIERIA CIVIL S.L.P.

AUTORES DEL PROYECTO
EL INGENIERO DE CAMINOS, C. y P. JUAN ALONSO-VILLALOBOS MARTIN
EL INGENIERO T. DE OBRAS P. J. RAUL ALONSO GARCIA

ESCALAS
UNE A-3 ORIGINALES
1/500

TITULO DEL PROYECTO
PROYECTO DE URBANIZACIÓN DE LOS TERRENOS LIBERADOS EN EL TRAMO DEL TUNEL PINAR DE ANTEQUERA Y ESPACIOS URBANOS ANEXOS

EXPEDIENTE 113/2011

Nº PLANO 8.1.2

DESIGNACION
RED ALUMBRADO PÚBLICO
PLANTA GENERAL LINEAS DE DISTRIBUCIÓN

Mayo 2012

HOJA 3 DE 6

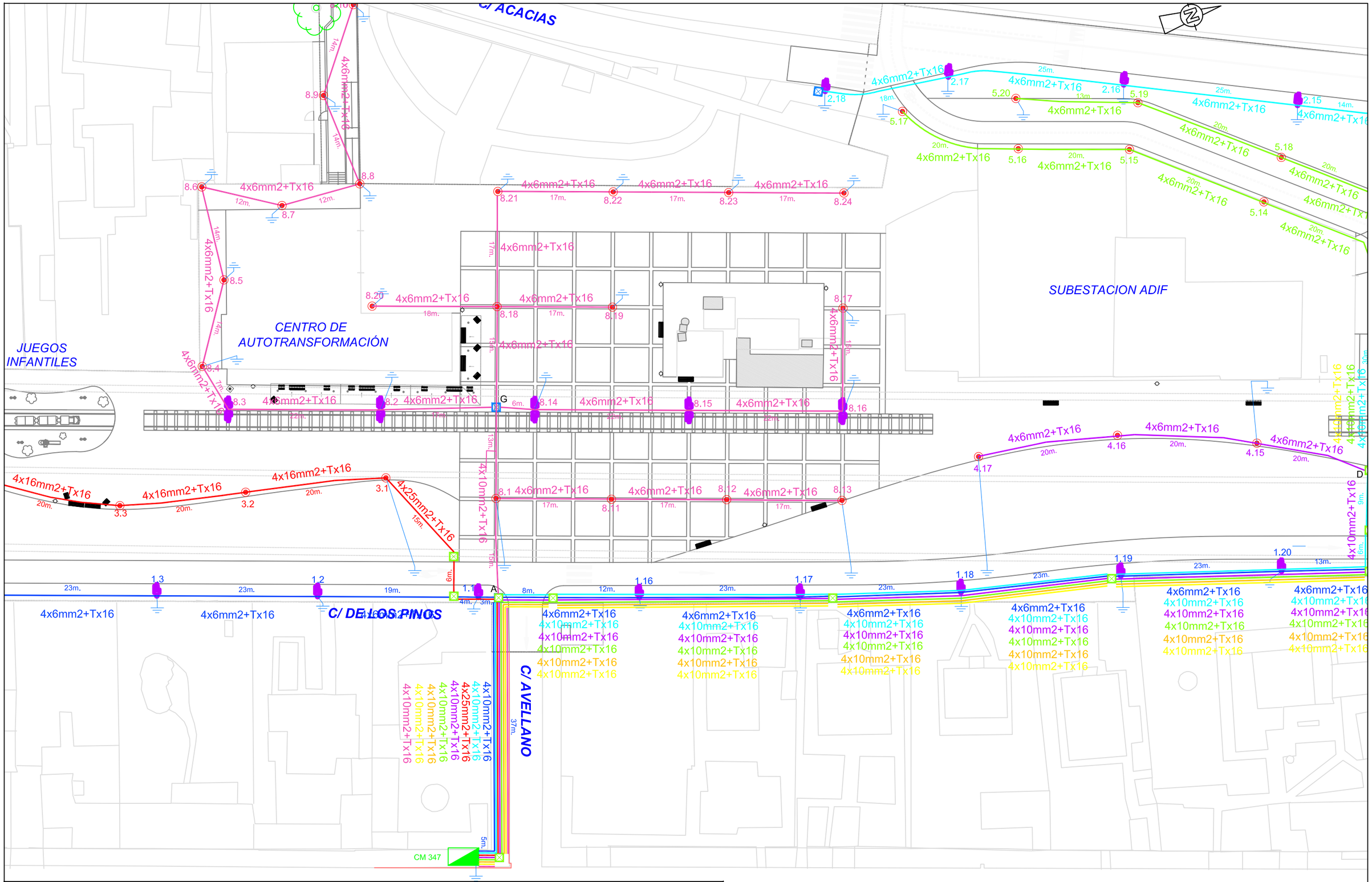

LEYENDA

- CENTRO DE MANDO
- LINEAS DE DISTRIBUCIÓN CONDUCTOR RV 0,6/1kV
- LUMINARIA ATP CONICA BIV BH-100W SOBRE COLUMNA DE 5 mts CON BRAZO DE 1,5 mts
- PUNTO DE LUZ DOBLE ATP CONICA BIV BH-100W SOBRE COLUMNA DE 5 mts CON DOBLE BRAZO DE 1,5 mts
- LUMINARIA PHILIPS StreetSaver LED 57.3W SOBRE COLUMNA DE 4 mts
- PROYECTOR INDAL IZX-A 250W H.M. COLOCADO ADOSADO A ESTRUCTURA
- 2 PROYECTORES PHILIPS RVP351 A/47.5 250W SOBRE CLUMNA DE 10 mts
- ARQUETA 40x40x85
- ARQUETA 60x60x85
- PICA DE TIERRA (Las luminarias que coincidan con la losa del túnel, se desplazará su puesta a tierra fuera de la interferencia)

valladolid alta velocidad

CONSULTOR: U.T.E. PAYD INGENIEROS — CONSULTING & INGENIERIA CIVIL S.L.P.

AUTORES DEL PROYECTO
EL INGENIERO DE CAMINOS, C. y P. JUAN ALONSO-VILLALOBOS MARTÍN
EL INGENIERO T. DE OBRAS P. J. RAÚL ALONSO GARCÍA

ESCALAS: UNE A–3 ORIGINALES — 1/500

TITULO DEL PROYECTO: PROYECTO DE URBANIZACIÓN DE LOS TERRENOS LIBERADOS EN EL TRAMO DEL TUNEL PINAR DE ANTEQUERA Y ESPACIOS URBANOS ANEXOS

EXPEDIENTE: 113/2011

Nº PLANO: 8.1.2

DESIGNACION: RED ALUMBRADO PÚBLICO
PLANTA GENERAL LINEAS DE DISTRIBUCIÓN

Mayo 2012

HOJA 4 DE 6

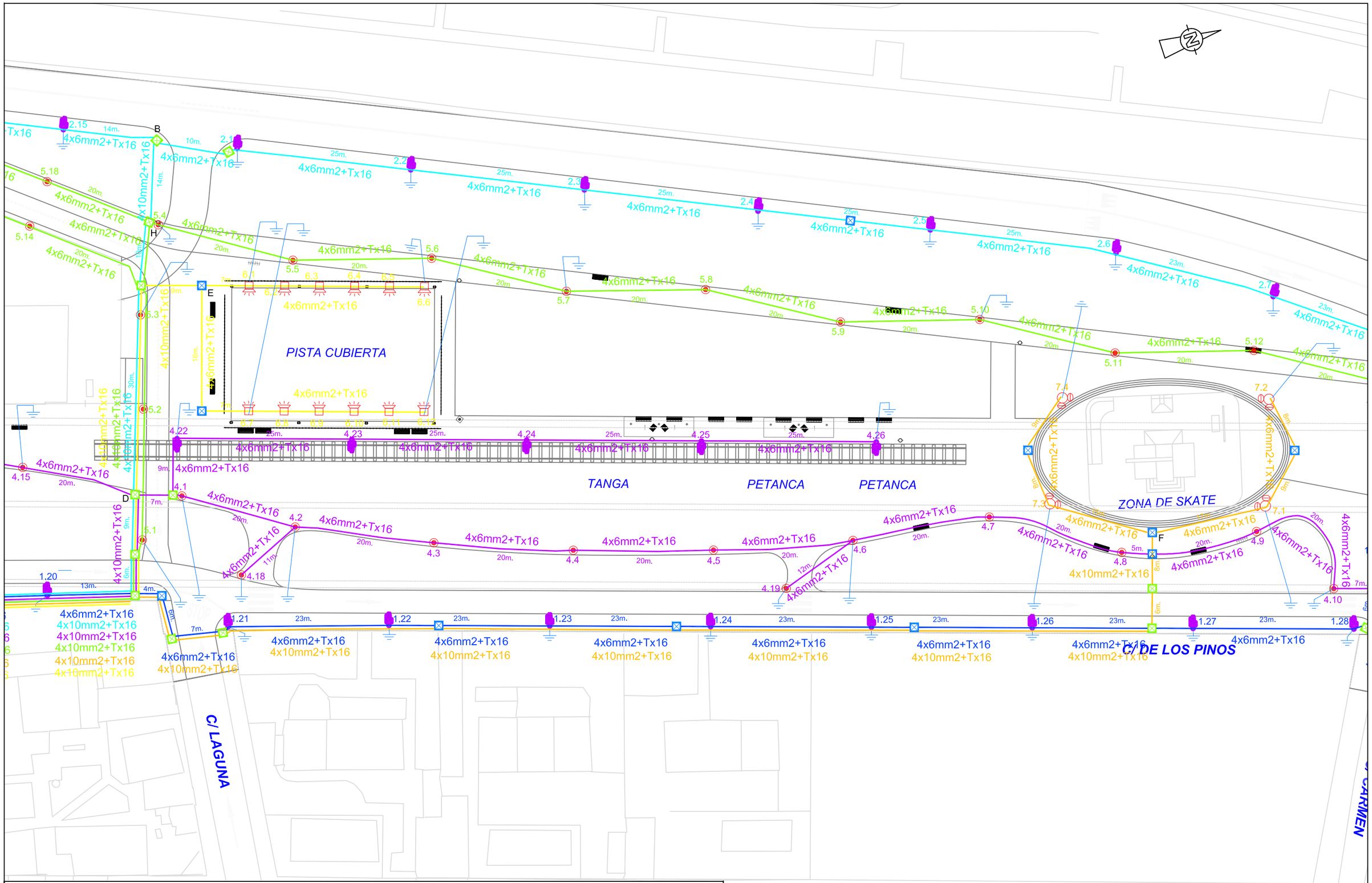

LEYENDA

- CENTRO DE MANDO
- LINEAS DE DISTRIBUCIÓN CONDUCTOR RV 0.6/1kV
- LUMINARIA ATP CONICA BIV BH-100W SOBRE COLUMNA DE 5 mts CON BRAZO DE 1,5 mts
- PUNTO DE LUZ DOBLE ATP CONICA BIV BH-100W SOBRE COLUMNA DE 5 mts CON DOBLE BRAZO DE 1,5 mts
- LUMINARIA PHILIPS StreetSaver LED 57.3W SOBRE COLUMNA DE 4 mts
- PROYECTOR INDAL IZX-A 250W H.M. COLOCADO ADOSADO A ESTRUCTURA
- 2 PROYECTORES PHILIPS RVP351 A/47.5 250W SOBRE CLUMNA DE 10 mts
- ARQUETA 40x40x85
- ARQUETA 60x60x85
- PICA DE TIERRA (Las luminarias que coincidan con la losa del túnel, se desplazará su puesta a tierra fuera de la interferencia)

valladolid alta velocidad

CONSULTOR: U.T.E. PAYD INGENIEROS — CONSULTING e INGENIERIA CIVIL S.L.P.

AUTORES DEL PROYECTO
EL INGENIERO DE CAMINOS, C. y P. JUAN ALONSO-VILLALOBOS MARTIN
EL INGENIERO T. DE OBRAS P. J. RAUL ALONSO GARCÍA

ESCALAS: UNE A-3 ORIGINALES — 1/500

TITULO DEL PROYECTO: PROYECTO DE URBANIZACIÓN DE LOS TERRENOS LIBERADOS EN EL TRAMO DEL TUNEL PINAR DE ANTEQUERA Y ESPACIOS URBANOS ANEXOS

EXPEDIENTE: 113/2011

Nº PLANO: 8.1.2

DESIGNACION: RED ALUMBRADO PÚBLICO
PLANTA GENERAL LINEAS DE DISTRIBUCIÓN

Mayo 2012

HOJA 5 DE 6

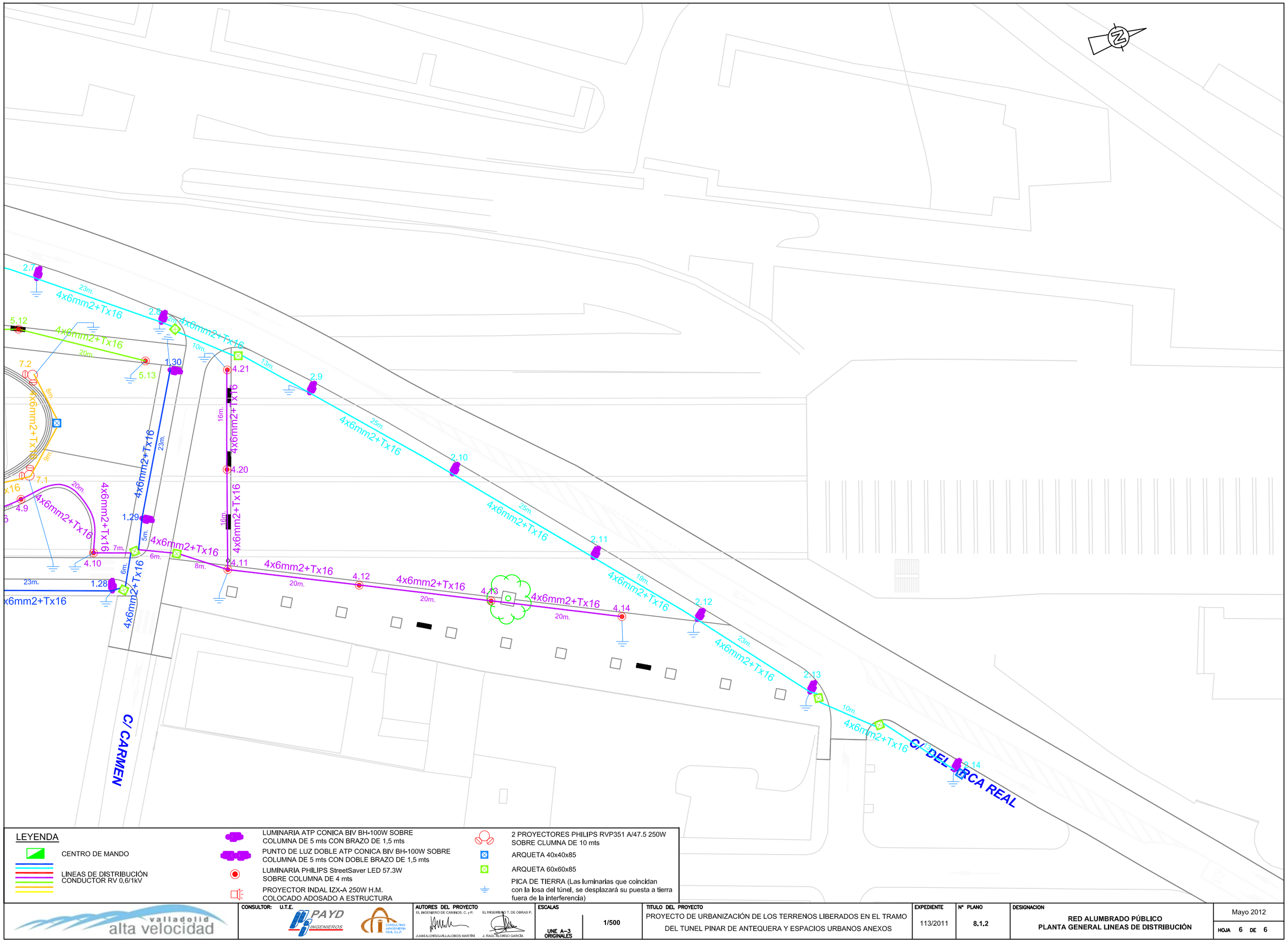

valladolid alta velocidad

CONSULTOR: U.T.E. PAYD INGENIEROS — CONSULTING INGENIERIA CIVIL S.L.P.

AUTORES DEL PROYECTO
EL INGENIERO DE CAMINOS, C. y P. JUAN ALONSO-VILLALOBOS MARTÍN
EL INGENIERO T. DE OBRAS P. J. RAÚL ALONSO GARCÍA

ESCALAS
UNE A–3 ORIGINALES
1/500

TITULO DEL PROYECTO
PROYECTO DE URBANIZACIÓN DE LOS TERRENOS LIBERADOS EN EL TRAMO DEL TUNEL PINAR DE ANTEQUERA Y ESPACIOS URBANOS ANEXOS

EXPEDIENTE 113/2011

Nº PLANO 8.1.2

DESIGNACION
RED ALUMBRADO PÚBLICO
PLANTA GENERAL LINEAS DE DISTRIBUCIÓN

Mayo 2012

HOJA 6 DE 6